

J:\101011_BT_41_BA3_Willenreuth-Willenberg\PHS2_Planung Tiefbau3_Panel13_Kostenleistungsplan.dwg (Layout: Kostenleistung)

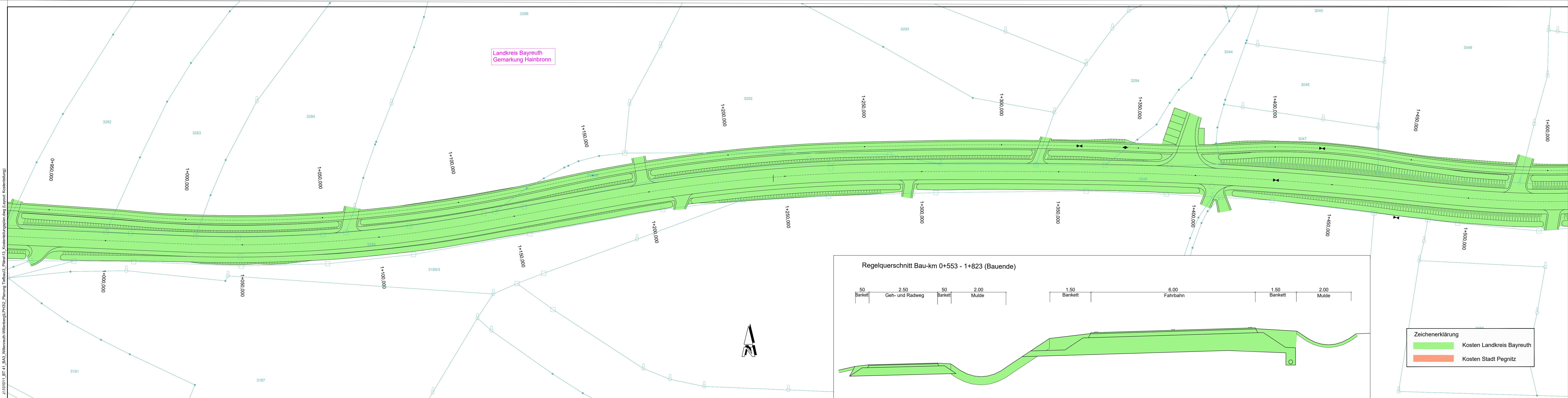

Landkreis Bayreuth
Gemarkung Hainbronn

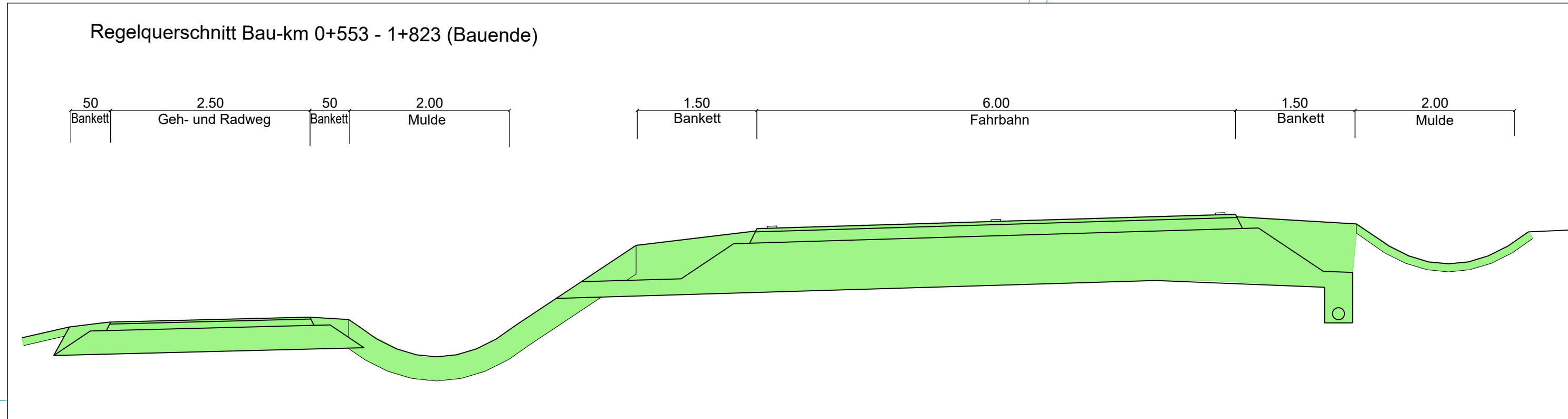

Zeichenerklärung	
	Kosten Landkreis Bayreuth
	Kosten Stadt Pegnitz

© Bayerische Vermessungsverwaltung, Geobasisdaten
(Darstellung der Flurkarte als Eigentumsnachweis nicht geeignet)
© Bayerisches Landesamt für Umwelt, www.lfu.bayern.de
Bezugssystem: Gauß-Krüger
Lagestatus: 120, DHDN90 - (EPSG 31468)
Höhenstatus: 100, DHHN12 (NN) - (EPSG 7699)
Auszug enthält Daten aus dem Rauminformationssystem

1	2	3	4
---	---	---	---

Entwurfsbearbeitung:	101011	Datum	Zeichen
	bearbeitet	12.2025	as
	gezeichnet	12.2025	kali
	geprüft:	09.12.2025	<i>Ul. Zorn</i>

Landratsamt Bayreuth		bearbeitet:	
Markgrafenallee 5 95444 Bayreuth		gezeichnet:	
Tel.: 0921/728-0, Fax: 0921/728-88-0, E-mail: poststelle@lra-bt.bayern.de		geprüft:	
		PSP Nr.:	
		Projekt:	

Nr.	Art der Änderung	Datum	Zeichen

VORENTWURF

Straßenbauverwaltung Freistaat Bayern	Unterlage / Blatt Nr.: 13/2.3
Landkreis Bayreuth	Kostenteilungsplan
Straße / Abschn.-Nr. / Station: BT 41_100_3.030 - BT 41_100_4.853	Bau-km 1+000 - 1+500
PROJIS-Nr.:	Maßstab: 1:500

BT 41, Elbersberg (B470) - Pegnitz (BT26)
BA 3: Willenreuth - Willenberg
Bau-km 0+000 - 1+823

aufgestellt:	
Bayreuth, den	
Landratsamt Bayreuth	