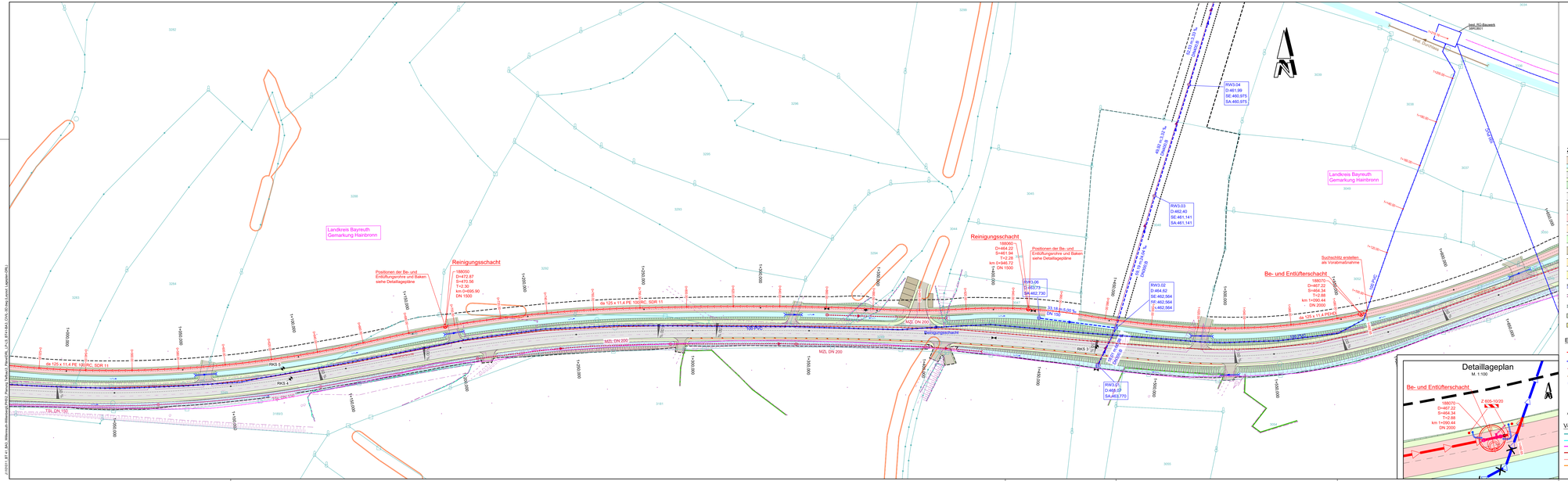
Landkreis Bayreuth
Gemarkung Hainbronn
Reinigungsschacht
188050
D=472.87
S=470.58
T=2.29
km 0+695.90
DN 1500
Positionen der Be- und Entlüftungsrohre und Baken siehe Detaillageplane
Reinigungsschacht
188060
D=464.22
S=462.73
T=2.28
km 0+946.72
Z DN 1500
Positionen der Be- und Entlüftungsrohre und Baken siehe Detaillageplane
Be- und Entlüfterschacht
188070
D=467.22
S=464.34
T=2.88
km 1+050.44
DN 2000
Suchschlitz erstellen als Vorabmaßnahme
Landkreis Bayreuth
Gemarkung Hainbronn
RW3.04
D:461.99
SE:460.975
SA:460.975
RW3.03
D:462.40
SE:461.141
SA:461.141
RW3.02
D:464.82
SE:462.564
SE:462.564
L:462.564
RW3.01
D:468.49
SA:463.770
RW3.06
D:465.73
SE:462.730
Zu 18 (L 5,20 m)
DN 150
Zu 19 (L 5,20 m)
DN 150
Zu 20 (L 5,20 m)
DN 150
Zu 21 (L 5,20 m)
DN 150
Zu 22 (L 5,20 m)
DN 150
Zu